

Wykaz zmian

| Nr  |       | Nr jedn. rej. |    | Nr działki |        | Nr Użytek gruntowy |  | Klasa gleb. |  | Pow. ha. |        |
|---|-------|---------------|----|------------|--------|--------------------|--|-------------|--|----------|--------|
| 0011  | G.345 | 427           | Ps | IV         | 0.64   |                    |  |             |  |          |        |
| Działka nr 427 objęta KW RZ1D/00066322/0 w wyniku podziału jeżeli się na działki nr 427/3, 427/4 i 427/5. |       |               |    |            |        |                    |  |             |  |          |        |
|   |       | 427/3         | Ps | IV         | 0.5548 |                    |  |             |  |          |        |
|   |       | 427/4         | Ps | IV         | 0.0379 |                    |  |             |  |          |        |
|   |       | 427/5         | Ps | IV         | 0.0433 |                    |  |             |  |          |        |
|   |       |               |    |            |        |                    |  |             |  |          | 0.6360 |

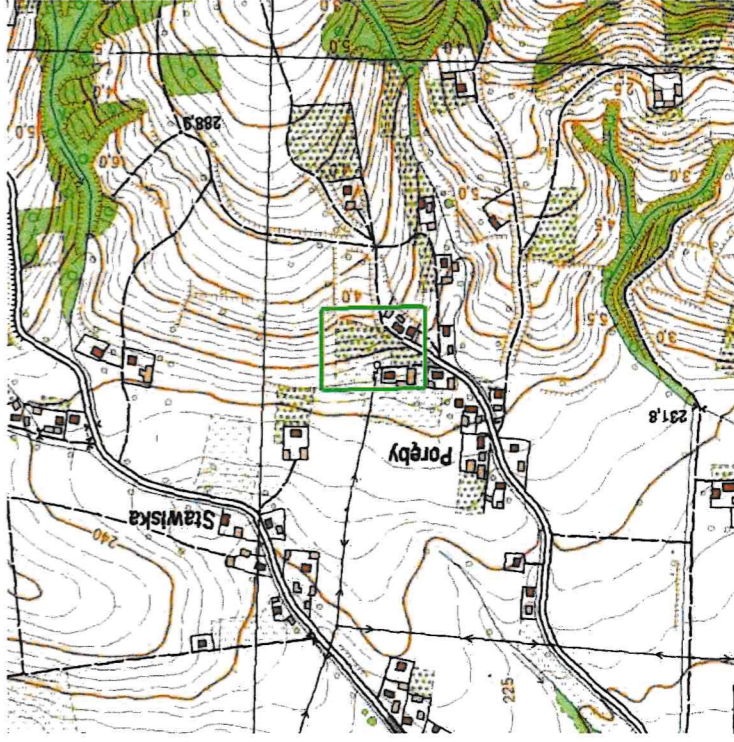

ORIENTACJA  
Skala 1:10 000

Mapa z projektem podziału nieruchomości zawiera niezbędne do projektu podziału nieruchomości elementy zagospodarowania terenu.

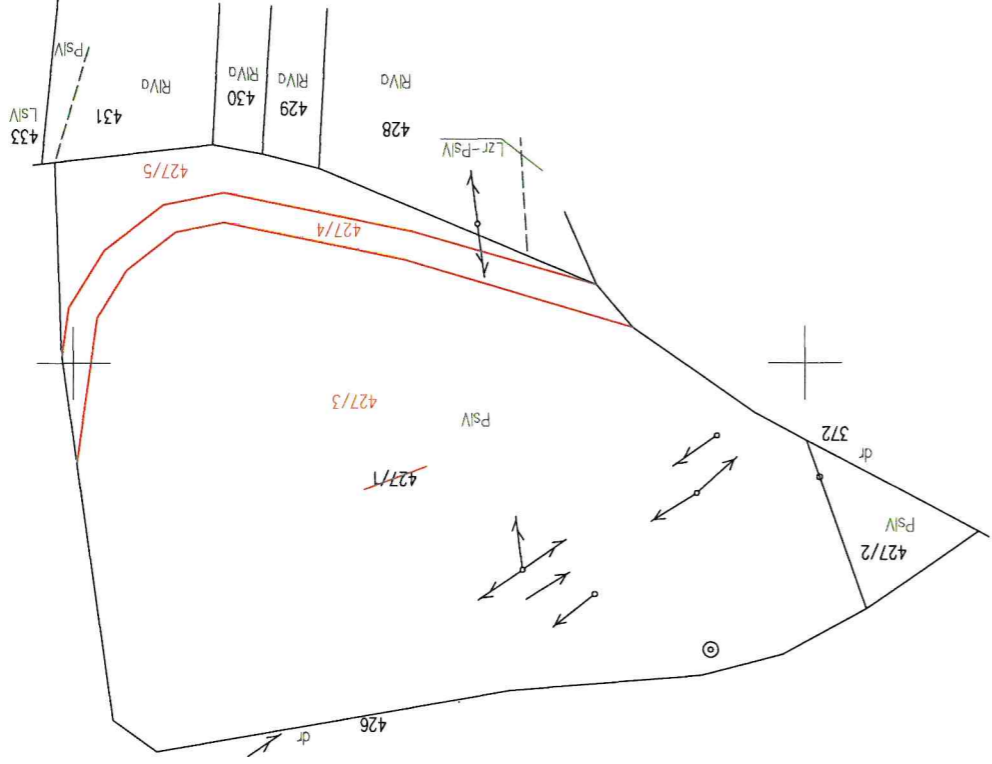

7530200  
5524200

|   |   |
|---|---|
| Pobawca się, że niniejszy dokument został opracowany w wyniku prac, których rezultaty zawiera operat techniczny wpisany do ewidencji materiałów państwowego zasobu geodezyjnego i kartograficznego. |   |
| STANOWISZA DEBIKI   | Nazwa organu prowadzącego państwowy zasób geodezyjny i kartograficzny |
| P.1803.2022.4353  | Identyfikator ewidencyjny materiału zasobu                            |
| 2022-11-21  | Data przyjęcia operatu technicznego do zasobu                         |
|   | Imię, nazwisko i podpis osoby reprezentującej organ                   |

Dokument podpisany przez Paweł Białogłowicz  
Data: 2022.11.21 12:23:51 CET

|   |   |
|---|---|
| Nr ark. zas 7.120.24.04.4   | Woj. : podkarpackie<br>Powiat : dębicki<br>Gmina : 180302_5Brzostek<br>Obręb : 180302_5.0011 Kiecie<br>Działka : 180302_5.0011.427/1<br>Nr ewid zgłoszenia: GK.6640.1139.2022 |
| <b>MAPA Z PROJEKTEM PODZIAŁU NIERUCHOMOŚCI</b>  |   |
| SKALA 1: 1000   |   |
| w rybie Usiawy<br>o Gospodarce Nieruchomościami<br>art. 93 pkt.2a   |   |
| Mieczysław Kapuska Spółka Jawna<br>39-200 Dębica, ul. Pilsudskiego 20/6B<br>NIP 872-230-04-25, REGON 180250094<br>KRS 000609902<br>tel. 14 662 18 78, tel. 722 393 707<br>Sporządził dn. 21.07.2022r.<br>Kierownik prac:<br>mgr inż. Mieczysław Kapuska<br>geodeta uprawniony zakres I i 2<br>Świadectwo Nr 17020 |   |

Dokument podpisany przez  
Mieczysław Kapuska  
Data: 2022.11.15 14:23:45  
CET

Wykaz zmian

| Stan dotychczasowy |                     |               |                    |                |             | Nomenklatura<br>prawna | Stan nowy  |                    |                |             |
|--------------------|---------------------|---------------|--------------------|----------------|-------------|------------------------|------------|--------------------|----------------|-------------|
| Nr<br>obrębu       | Nr<br>jedn.<br>rej. | Nr<br>działki | Użytek<br>gruntowy | Klasa<br>gleb. | Pow.<br>ha. |                        | Nr działki | Użytek<br>gruntowy | Klasa<br>gleb. | Pow.<br>ha. |
| 0011               | G.345               | 427           | Ps                 | IV             | 0.64        | RZ1D/00066322/0        | 427/3      | Ps                 | IV             | 0.5548      |
|                    |                     |               |                    |                |             |                        | 427/4      | Ps                 | IV             | 0.0379      |
|                    |                     |               |                    |                |             |                        | 427/5      | Ps                 | IV             | 0.0433      |
|                    |                     |               |                    |                |             |                        | Ogółem     |                    |                | 0.6360      |

Działka nr 427 objęta KW RZ1D/00066322/0 w wyniku podziału dzieli się na działki nr 427/3, 427/4 i 427/5.

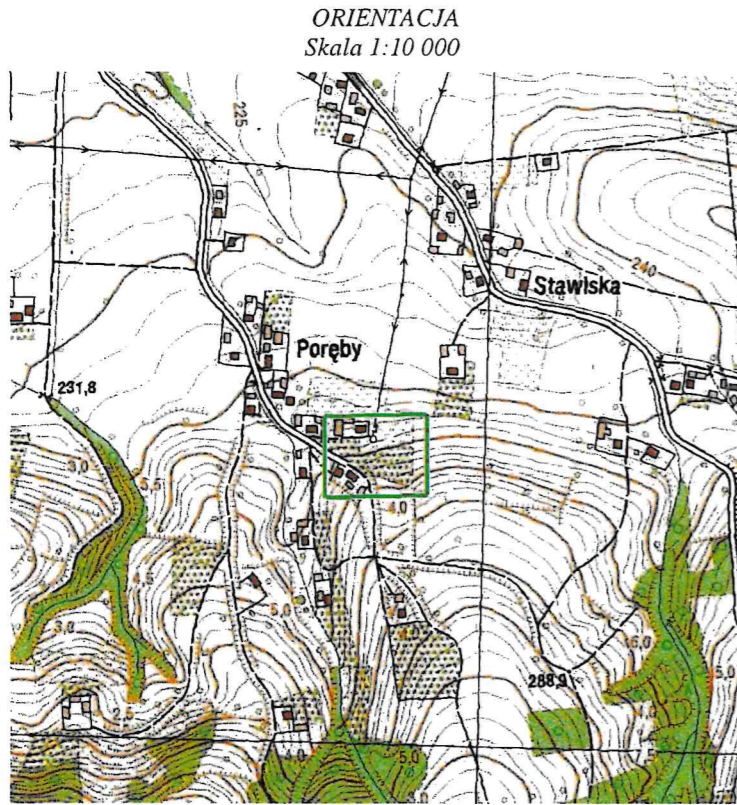

Mapa z projektem podziału nieruchomości zawiera niezbędne do projektu podziału nieruchomości elementy zagospodarowania terenu.

|  |                  |
|--|------------------|
| Podwiadcza się, że niniejszy dokument został opracowany w wyniku prac, których rezultaty zawiera operat techniczny wpisany do ewidencji materiałów państwowego zasobu geodezyjnego i kartograficznego. |                  |
| Nazwa organu prowadzącego państwowy zasób geodezyjny i kartograficzny  | STAROSTA DĘBICA  |
| Identyfikator ewidencyjny materiału zasobu   | P.1803.2022.4353 |
| Data przyjęcia operatu technicznego do zasobu  | 2022-11-21       |
| Imię, nazwisko i podpis osoby reprezentującej organ  |                  |

Dokument podpisany przez Paweł Białogłowicz  
Data: 2022.11.21 12:23:51 CET

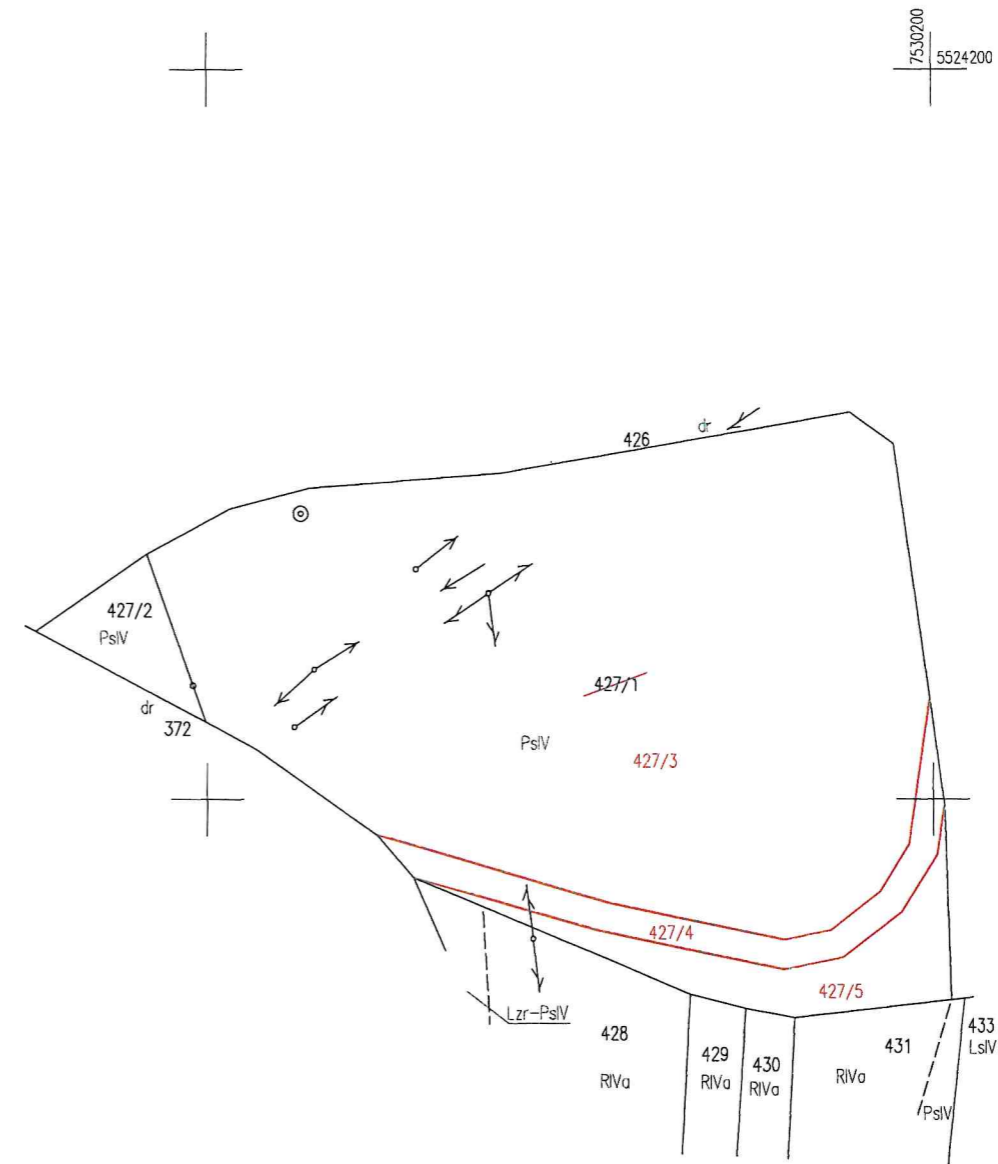

|   |  |  |
|---|--|--|
| Nr ark. zas 7.120.24.04.4   | <p><b>MAPA Z<br/>PROJEKTEM<br/>PODZIAŁU<br/>NIERUCHOMOŚCI</b></p> <p>SKALA 1: 1000</p> <p>w trybie Ustawy<br/>o Gospodarce Nieruchomościami<br/>art. 93 pkt.2a</p> | <p><b>"GEOMAP"</b><br/>Mieczysław Kapustka Spółka Jawna<br/>39-200 Dębica, ul. Piłsudskiego.20/6B<br/>NIP 872-230-04-25, REGON 180250094<br/>KRS 0000609902<br/>tel. 14 682 18 78, tel. 722 393 707</p> <p>Sporządził dn. 21.07.2022r.</p> <p>Kierownik prac:<br/>mgr inż. Mieczysław Kapustka<br/>geodeta uprawniony zakres 1 i 2<br/>Świadectwo Nr 17020</p> |
| <p>Woj. : podkarpackie<br/>Powiat : dębicki<br/>Gmina : 180302_5Brzostek<br/>Obręb : 180302_5.0011 Klecie<br/>Działka : 180302_5.0011.427/1</p> <p>Nr ewid. zgłoszenia: GK.6640.1139.2022</p> |  |  |

Dokument podpisany przez  
Mieczysław Kapustka  
Data: 2022.11.15 14:23:45  
CET